

Universidad de Costa Rica
Panorama Cuantitativo Universitario

Cuadro AS1 Distribución de Plazas del Programa de Acción Social, por programa y subprograma. 2011

Unidades	Plazas ^{1/}							
	Total		Docente		De Apoyo		Administración	
	abs.	%	abs.	%	abs.	%	abs.	%
Acción Social	202,96	100,00	45,00	22,17	109,21	53,81	48,75	24,02
Sede Rodrigo Facio	183,96	100,00	34,00	18,48	105,71	57,46	44,25	24,05
Divulgación y Difusión	91,58	100,00	0,00	0,00	74,08	80,89	17,50	19,11
Semanario Universidad	18,33	100,00	0,00	0,00	11,33	61,81	7,00	38,19
Radio Universidad de Costa Rica	22,25	100,00	0,00	0,00	16,00	71,91	6,25	28,09
Canal 15	31,50	100,00	0,00	0,00	30,50	96,83	1,00	3,17
Oficina de Divulgación e Información	19,50	100,00	0,00	0,00	16,50	84,62	3,00	15,38
Apoyo a la Acción Social	92,38	100,00	34,00	36,81	31,63	34,24	26,75	28,96
Trabajo Comunal Universitario	6,75	100,00	1,50	22,22	2,00	29,63	3,25	48,15
Teatro Universitario	1,00	100,00	0,00	0,00	1,00	100,00	0,00	0,00
Extensión Cultural	17,00	100,00	0,00	0,00	16,00	94,12	1,00	5,88
Servicios de Apoyo a la Acción Social	45,00	100,00	30,00	66,67	9,00	20,00	6,00	13,33
Unidades de Extensión Docente	10,50	100,00	1,50	14,29	0,00	0,00	9,00	85,71
Centro Infantil Laboratorio	12,13	100,00	1,00	8,25	3,63	29,90	7,50	61,86
Desarrollo Regional ^{2/}	19,00	100,00	11,00	57,89	3,50	18,42	4,50	23,68
Acción Social (San Ramón)	6,25	100,00	0,75	12,00	3,50	56,00	2,00	32,00
Acción Social (Guanacaste)	4,75	100,00	4,75	100,00	0,00	0,00	0,00	0,00
Acción Social (Turrialba)	2,00	100,00	0,50	25,00	0,00	0,00	1,50	75,00
Acción Social (Limón)	1,00	100,00	0,00	0,00	0,00	0,00	1,00	100,00
Acción Social (Puntarenas)	5,00	100,00	5,00	100,00	0,00	0,00	0,00	0,00

^{1/} Equivalentes de tiempo completo, y contemplan plazas en propiedad e interinas.

^{2/} Incluyen el Recinto de Paraiso.

Fuente: Presupuesto por Programas y Actividades, Tomo II 2011 - 2012
Oficina de Planificación Universitaria.

Gráfico AS1

Panorama Cuantitativo Universitario. 2011

Distribución relativa de las plazas en el Programa de Acción Social.

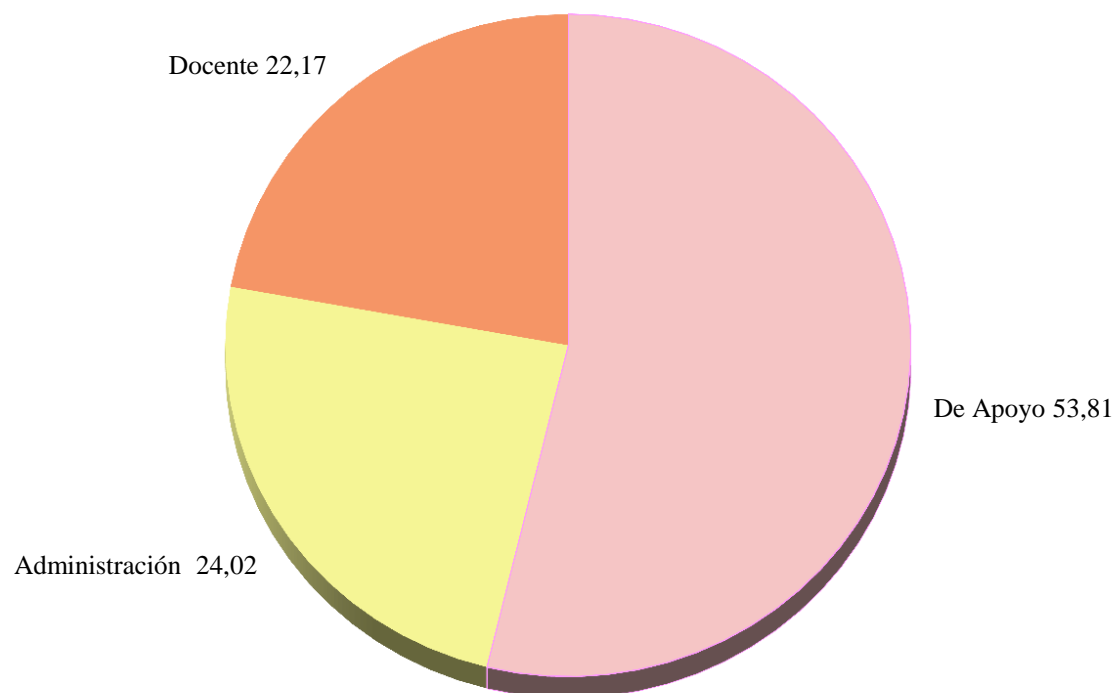

Fuente: Cuadro AS1

Universidad de Costa Rica
Panorama Cuantitativo Universitario

Cuadro AS2: Número de proyectos de Extensión Docente, distribuidos por sede y área. 2007 - 2011.

Sede Área	Año	2007		2008		2009		2010		2011	
		abs.	%	abs.	%	abs.	%	abs.	%	abs.	%
Universidad de Costa Rica		538	100,00	589	100,00	590	100,00	576	100,00	506	100,00
Sede Rodrigo Facio		453	84,20	495	84,04	471	79,83	463	80,38	396	78,26
Área de Artes y Letras		28	5,20	27	4,58	28	4,75	31	5,38	29	5,73
Área de Ciencias Básicas		30	5,58	33	5,60	42	7,12	32	5,56	19	3,75
Área de Ciencias Sociales		180	33,46	209	35,48	200	33,90	162	28,13	132	26,09
Área de Salud		81	15,06	87	14,77	84	14,24	93	16,15	95	18,77
Área de Ciencias Agroalimentarias		66	12,27	58	9,85	62	10,51	76	13,19	61	12,06
Área de Ingeniería y Arquitectura		31	5,76	45	7,64	38	6,44	16	2,78	19	3,75
Otras Unidades ^{1/}		37	6,88	36	6,11	17	2,88	53	9,20	41	8,10
Sedes Regionales		85	15,80	94	15,96	119	20,17	113	19,62	110	21,74

1/ Corresponden a proyectos y cursos impartidos por el SEP y algunas oficinas administrativas.

Fuente: Vicerrectoría de Acción Social.
Oficina de Planificación Universitaria.

Gráfico AS2

Panorama Cuantitativo Universitario 2011

Distribución relativa la cantidad de proyectos de Extensión Docente por sede y área. 2007 - 2011

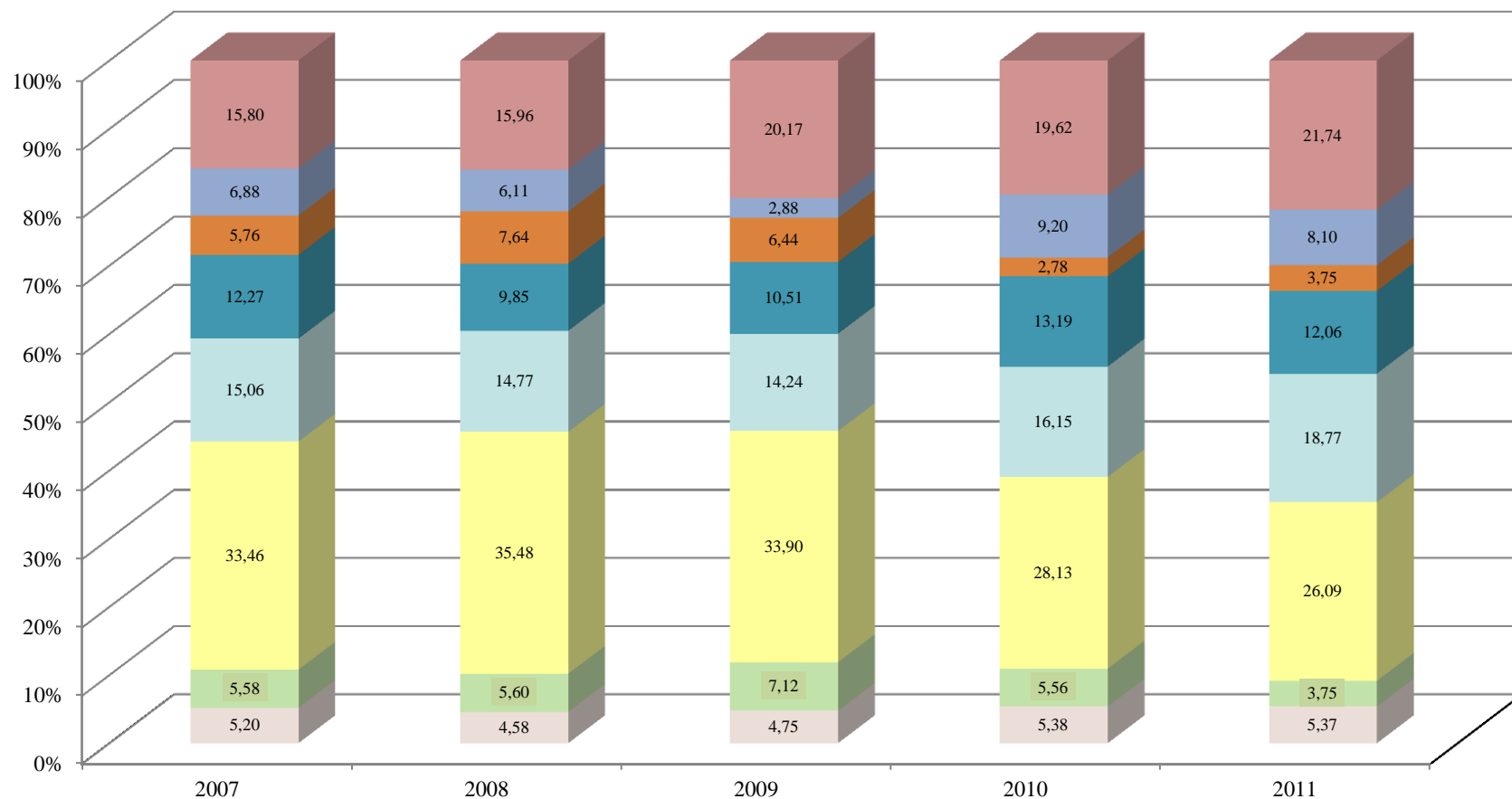

Fuente: Cuadro AS 2

Artes y Letras
 Cs. Basicas
 Cs. Sociales
 Salud
 Cs. Agroalimentarias
 Ing. y Arquitectura
 Otras Unidades
 Sedes Regionales

Universidad de Costa Rica
Panorama Cuantitativo Universitario

Cuadro AS3 : Número de profesores que participaron en los proyectos de Extensión Docente, distribuidos según categoría, por grado académico. 2011

Categoría \ Grado	Total ^{1/}		Bachiller		Licenciado		Master		Doctor		Otro	
	abs.	%	abs.	%	abs.	%	abs.	%	abs.	%	abs.	%
Total	1.107	100,00	99	8,94	373	33,69	382	34,51	145	13,10	108	9,76
Interino	628	56,73	85	13,54	254	40,45	163	25,96	39	6,21	87	13,85
Instructor	207	18,70	13	0,06	88	42,51	74	35,75	18	8,70	14	6,76
Adjunto	37	3,34			9	24,32	20	54,05	8	21,62		
Asociado	142	12,83	1	0,01	17	11,97	88	61,97	30	21,13	6	4,23
Catedrático	93	8,40			5	5,38	37	39,78	50	53,76	1	1,08

^{1/} La distribución vertical es con respecto al total de la Universidad y la horizontal es con respecto al total de la Unidad.

Fuente: Vicerrectoría de Acción Social.
Oficina de Planificación Universitaria.

Universidad de Costa Rica
Panorama Cuantitativo Universitario

Cuadro AS4 Número de proyectos de Trabajo Comunal Universitaria, por unidad. 2011

Unidades	Proyectos	
	Abs.	%
Universidad de Costa Rica	141	100,00
Sede Rodrigo Facio	105	74,47
Área de Artes y Letras	7	4,96
Facultad de Bellas Artes	3	2,13
Artes Dramáticas	1	0,71
Artes Plásticas	1	0,71
Artes Musicales	1	0,71
Facultad de Letras	4	2,84
Filología	1	0,71
Filosofía	1	0,71
Lenguas Modernas	2	1,42
Área de Ciencias Básicas	8	5,67
Facultad de Ciencias	8	5,67
Centro de Inv. Espaciales	1	0,71
Biología	3	2,13
Matemática	1	0,71
Química	3	2,13
Área de Ciencias Sociales	49	34,75
Facultad de Educación	14	9,93
Administración Educativa	1	0,71
Formación Docente ^{1/}	6	4,26
Orient. y Educ. Especial	2	1,42
Bibliotecología y Cs. Inf.	1	0,71
Educación Física y Deportes	2	1,42
Inst. de Investigac. en Educación	2	1,42
Facultad de Ciencias Económicas	5	3,55
Administración de Negocios	2	1,42
Administración Pública	2	1,42
Economía	1	0,71
Facultad de Derecho	9	6,38
Facultad de Ciencias Sociales	21	14,89
Inst. de Investigaciones Sociales	2	1,42
Cs. Comunicación Colectiva	1	0,71
Psicología	6	4,26
Ciencias Políticas	5	3,55
Historia	2	1,42
Geografía	1	0,71
Trabajo Social	2	1,42
Sociología	2	1,42
Área de Ciencias Agroalimentarias	8	5,67
Facultad de Ciencias Agroalimentarias	8	5,67
Economía Agrícola y Agronegocios	2	1,42
Agronomía	1	0,71
Ctro de Inv. Agronómicas (CIA)	1	0,71
Ctro. De Inv. en Estructuras Microsc.	2	1,42
Tecnología de Alimentos	2	1,42
Área de Ingenierías	11	7,80
Facultad de Ingeniería	11	7,80
Ingeniería Civil	2	1,42
Ingeniería Eléctrica	2	1,42
Ingeniería Industrial	1	0,71
Ingeniería Mecánica	1	0,71
Ingeniería Química	1	0,71
Arquitectura	2	1,42
Ingeniería Topográfica	1	0,71
Área de Salud	20	14,18
Facultad de Medicina	13	9,22
Enfermería	5	3,55
Medicina	1	0,71
Nutrición	2	1,42
Salud Pública	2	1,42
Tecnologías en Salud	2	1,42
CIHATA	1	0,71
Facultad de Odontología ^{1/}	2	1,42
Facultad de Microbiología	3	2,13
Facultad de Farmacia	2	1,42
Recinto de Golfito	1	0,71
Sede Interuniversitaria de Alajuela	1	0,71
Sedes Regionales	36	25,53
Sede Regional de Occidente	15	10,64
Sede Regional del Atlántico	9	6,38
Sede Regional de Guanacaste	6	4,26
Sede Regional de Limón	4	2,84
Sede Regional del Pacífico	2	1,42

^{1/} Comparte proyectos con otras Escuelas.

^{2/} Los Proyectos corresponden a I, II, y III ciclo.

Gráfico AS3

Panorama Cuantitativo Universitario. 2011
Distribución relativa de los proyectos de
Trabajo Comunal, por área

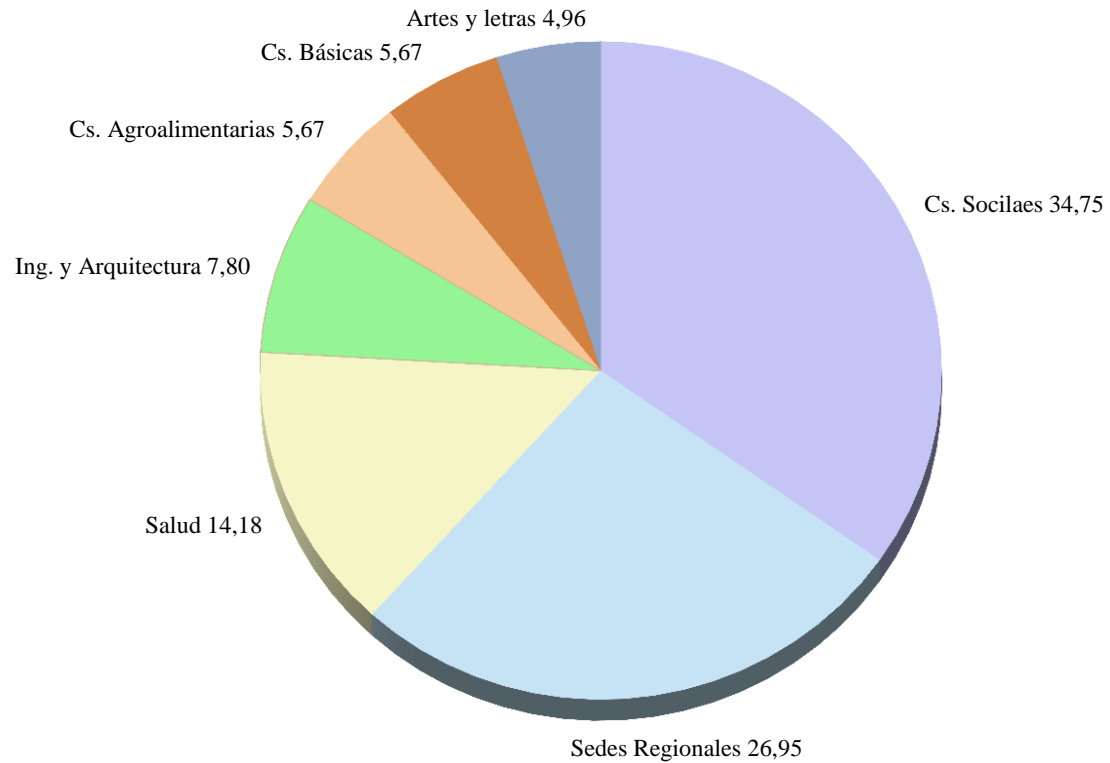

Fuente: Cuadro AS4

Nota: En las Sedes Regionales se incluye Recinto de Golfito y Sede Interuniversitaria de Alajuela

Universidad de Costa Rica
Panorama Cuantitativo Universitario

Cuadro AS6: Número de Proyectos de Extensión Cultural, por área. 2011

Sede	Proyectos	
	abs	%
Total	105	100,00
Rodrigo Facio	51	48,57
Sede Occidente	18	17,14
Sede Atlántico	14	13,33
Sede Guanacaste	11	10,48
Sede del Pacífico	6	5,71
Sede de Limón	5	4,76

Fuente: Vicerrectoría de Acción Social.
Oficina de Planificación Universitaria.

Universidad de Costa Rica
Panorama Cuantitativo Universitario

Cuadro AS7: Número de cursos ofrecidos por el Programa Integral para la Persona Adulta Mayor, según ciclo lectivo, por unidad. 2011

Unidades	Total ^{1/}		I Ciclo		II Ciclo	
	abs.	%	abs.	%	abs.	%
Universidad de Costa Rica	468	100,00	228	48,72	240	51,28
Área de Artes y Letras	50	10,68	24	48,00	26	52,00
Facultad de Bellas Artes	17	3,63	9	52,94	8	47,06
Escuela de Artes Musicales	2	0,43	1	50,00	1	50,00
Escuela de Artes Plásticas	15	3,21	8	53,33	7	46,67
Facultad de Letras	33	7,05	15	45,45	18	54,55
Escuela de Filología	4	0,85			4	100,00
Escuela de Filosofía	9	1,92	5	55,56	4	44,44
Escuela de Lenguas Modernas	20	4,27	10	50,00	10	50,00
Área de Ciencias Básicas	17	3,63	6	35,29	11	64,71
Facultad de Ciencias	17	3,63	6	35,29	11	64,71
Escuela de Biología	7	1,50	1	14,29	6	85,71
Escuela de Geología	10	2,14	5	50,00	5	50,00
Área de Ciencias Sociales	63	13,46	34	53,97	29	46,03
Facultad de Derecho	22	4,70	13	59,09	9	40,91
Facultad de Educación	3	0,64			3	100,00
Escuela de Formación Docente	2	0,43			2	100,00
Escuela de Educación Física y Deportes	1	0,21			1	100,00
Facultad de Ciencias Económicas	11	2,35	6	54,55	5	45,45
Escuela de Administración de Negocios	7	1,50	3	42,86	4	57,14
Escuela de Administración Pública	2	0,43	2	100,00		
Economía	1	0,21			1	100,00
Escuela de Estadística	1	0,21	1	100,00		
Facultad de Ciencias Sociales	27	5,77	15	55,56	12	44,44
Escuela de Cs. Comunicación Colectiva	4	0,85	2	50,00	2	50,00
Escuela de Psicología	3	0,64	2	66,67	1	33,33
Escuela de Historia	9	1,92	6	66,67	3	33,33
Escuela de Geografía	4	0,85	1	25,00	3	75,00
Escuela de Ciencias Políticas	4	0,85	2	50,00	2	50,00
Escuela de Sociología	3	0,64	2	66,67	1	33,33
Área de Ciencias Agroalimentarias	14	2,99	4	28,57	10	71,43
Facultad de Agronomía	14	2,99	4	28,57	10	71,43
Escuela de Economía Agrícola y Agronegoc	2	0,43	1	50,00	1	50,00
Escuela de Agronomía	2	0,43	1	50,00	1	50,00
Escuela de Zootecnia	1	0,21			1	100,00
Escuela de Tecnología de Alimentos	9	1,92	2	22,22	7	77,78
Área de Ingeniería y Arquitectura	9	1,92	4	44,44	5	55,56
Facultad de Ingeniería	9	1,92	4	44,44	5	55,56
Escuela de Ingeniería Agrícola	1	0,21			1	100,00
Escuela de Arquitectura	8	1,71	4	50,00	4	50,00
Estudios Generales	19	4,06	11	57,89	8	42,11
Cursos del Programa	296	63,25	145	48,99	151	51,01

^{1/} La distribución vertical es con respecto al total de la Universidad y la horizontal es con respecto al total de la Unidad.

Universidad de Costa Rica
Panorama Cuantitativo Universitario

Cuadro AS8: Número de estudiantes matriculados en el Programa Integral para la Persona Adulta Mayor, distribuidos según edad, por ciclo lectivo. 2011

Edad	I Ciclo		II Ciclo	
	abs.	%	abs.	%
Total	2.791	100,00	2.742	100,00
Más de 75	168	6,02	158	5,76
De 70 a 74	242	8,67	244	8,90
De 65 a 69	516	18,49	512	18,67
De 60 a 64	706	25,30	694	25,31
De 55 a 59	608	21,78	591	21,55
De 50 a 54	524	18,77	515	18,78
Menos de 50	27	0,97	28	1,02

Fuente: Vicerrectoría de Acción Social.
Oficina de Planificación Universitaria.

Gráfico AS4

Panorama Cuantitativo Universitario 2011

Distribución absoluta de los estudiantes matriculados en el Programa Integral para la Persona Adulta Mayor, según edad

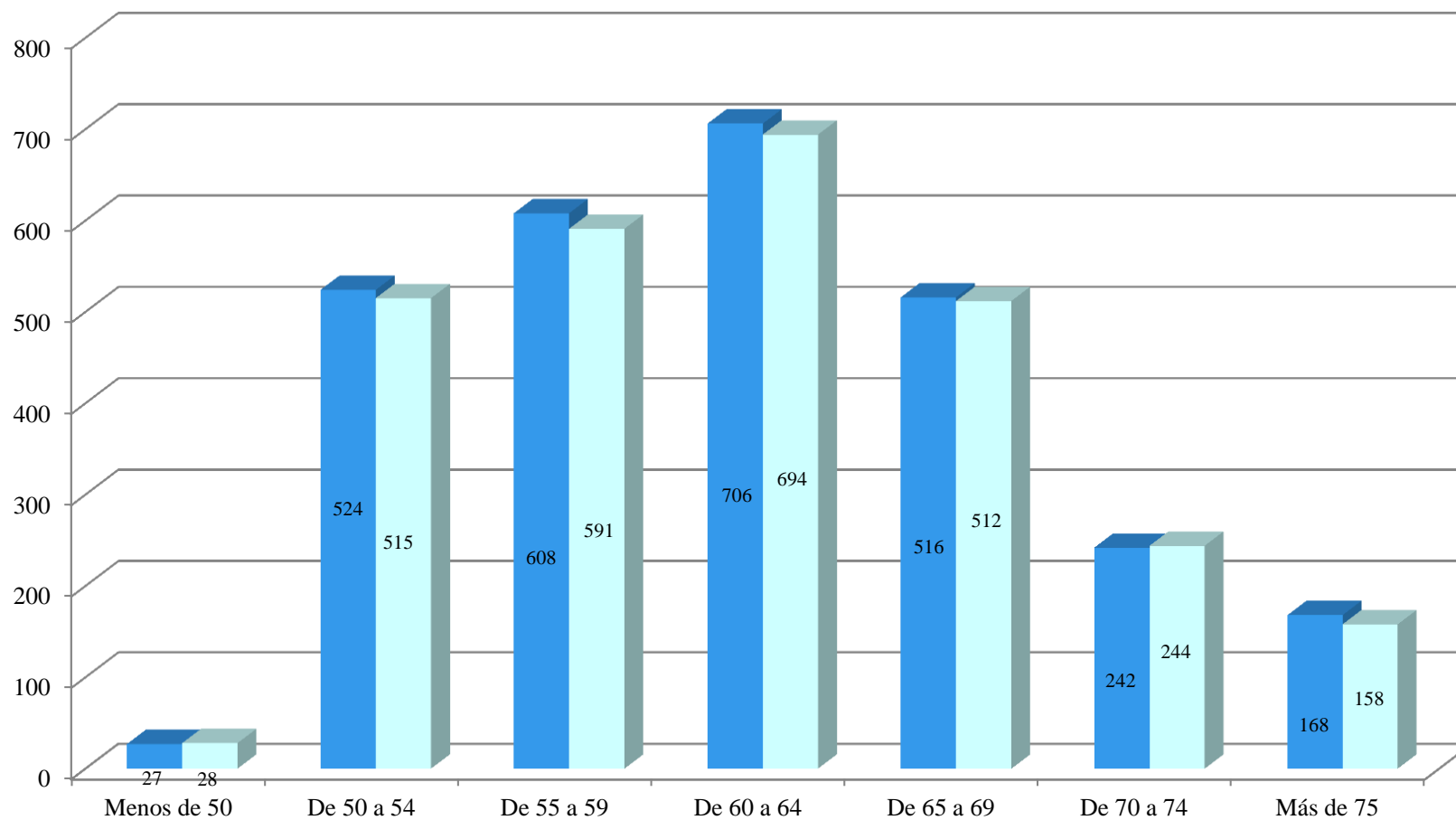

Fuente: Cuadro AS8

■ I ciclo ■ II ciclo

Universidad de Costa Rica
Panorama Cuantitativo Universitario

Cuadro AS9: Número de estudiantes matriculados en el Programa Integral para la Persona Adulta Mayor, distribuidos según escolaridad, por ciclo lectivo. 2011

Escolaridad	I Ciclo		II Ciclo	
	abs.	%	abs.	%
Total	2.791	100,00	2.742	100,00
Primaria incompleta	99	3,55	95	3,46
Primaria completa	300	10,75	304	11,09
Secundaria incompleta	360	12,90	368	13,42
Secundaria completa	459	16,45	488	17,80
Parauniversitaria	140	5,02	136	4,96
Universidad incompleta	343	12,29	332	12,11
Universidad completa	932	33,39	884	32,24
No responde	158	5,66	135	4,92

Fuente: Vicerrectoría de Acción Social.
Oficina de Planificación Universitaria.

Universidad de Costa Rica
Panorama Cuantitativo Universitario

Cuadro AS10: Número de estudiantes matriculados en el Programa Integral para la Persona Adulta Mayor, según género, por ciclo lectivo. 2007 - 2011.

Ciclo	Género	Total		Femenino		Masculino	
		Abs.	%	Abs.	%	Abs.	%
I ciclo 2007		1 685	100,00	1 404	83,32	281	16,68
II ciclo 2007		1 605	100,00	1 348	83,99	257	16,01
I ciclo 2008		1 860	100,00	1 562	83,98	298	16,02
II ciclo 2008		1 802	100,00	1 519	84,30	283	15,70
I ciclo 2009		2 078	100,00	1 749	84,17	329	15,83
II ciclo 2009		2 043	100,00	1 718	84,09	325	15,91
I ciclo 2010		2 358	100,00	1 986	84,22	372	15,78
II ciclo 2010		2 226	100,00	1 868	83,92	358	16,08
I ciclo 2011		2 791	100,00	2 383	85,38	408	14,62
II ciclo 2011		2 742	100,00	2 333	85,08	409	14,92

Fuente: Vicerrectoría de Acción Social.
Oficina de Planificación Universitaria.

Gráfico AS 5

Panorama Cuantitativo Universitario. 2011 Distribución absoluta de los estudiantes matriculados en el PIAM según género. 2007 - 2011

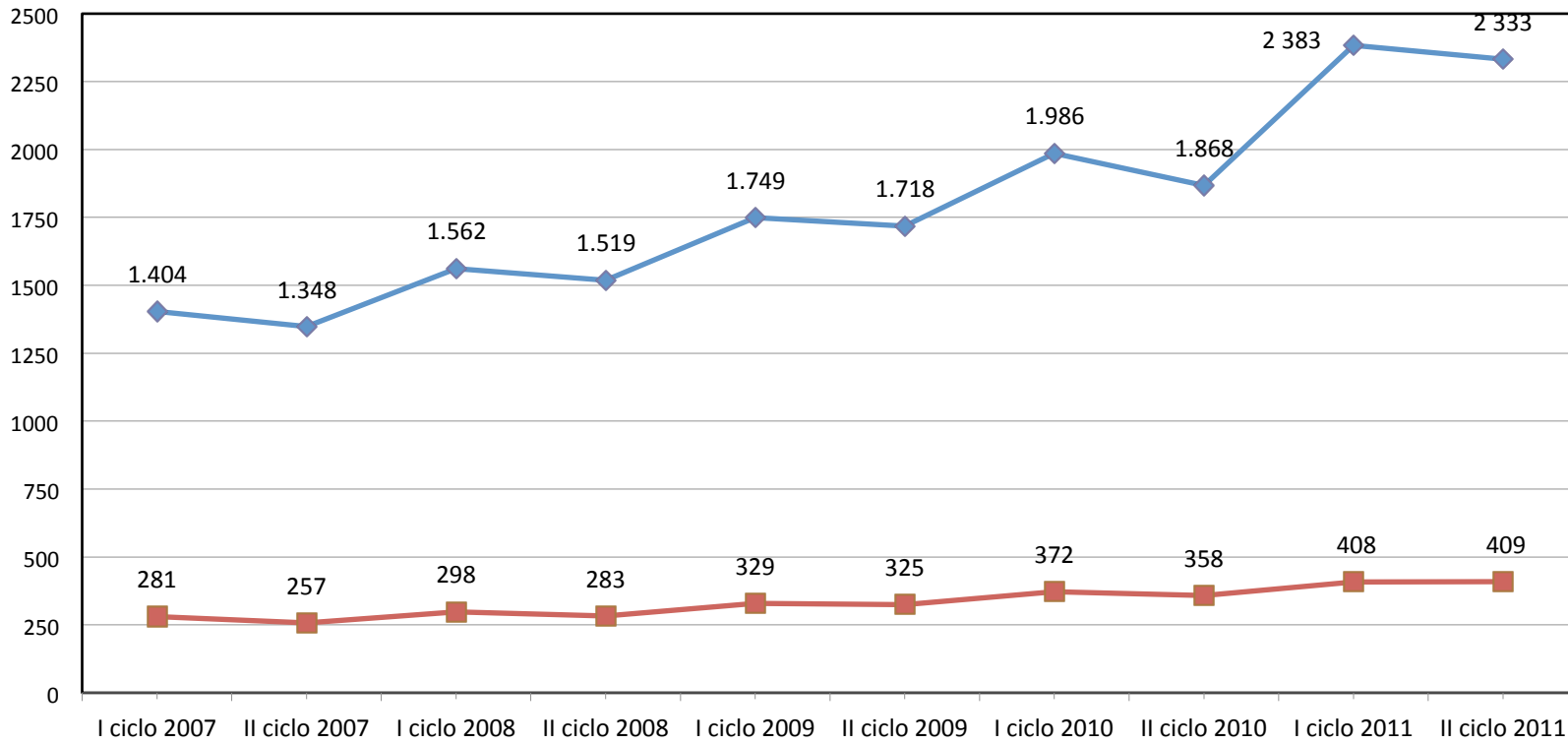

Fuente: Cuadro AS 10

Masculino Femenino