

Universidad de Costa Rica
Panorama Cuantitativo Universitario

Cuadro RH1 Distribución de Plazas en la Universidad de Costa Rica, por programa y subprograma. 2011

Unidades	Plazas ^{1/}							
	Total		Docente		De Apoyo		Administración	
	abs.	%	abs.	%	abs.	%	abs.	%
Total	5.554,84	100,00	2.489,95	44,82	714,33	12,86	2.350,56	42,32
Docencia	2.232,86	100,00	1.651,49	73,96	180,63	8,09	400,75	17,95
Apoyo a la Docencia	109,13	100,00	85,38	78,24	7,75	7,10	16,00	14,66
Area de Artes y Letras	240,58	100,00	201,08	83,58	7,00	2,91	32,50	13,51
Area de Ciencias Básicas	316,17	100,00	227,42	71,93	36,25	11,47	52,50	16,61
Area de Ciencias Sociales	639,17	100,00	506,67	79,27	19,00	2,97	113,50	17,76
Area de Salud	587,76	100,00	383,88	65,31	95,63	16,27	108,25	18,42
Area de Ciencias Agroalimentarias	103,00	100,00	80,00	77,67	12,00	11,65	11,00	10,68
Area de Ingeniería y Arquitectura	109,47	100,00	54,97	50,21	3,00	2,74	51,50	47,05
Estudios Generales	127,58	100,00	112,08	87,85	0,00	0,00	15,50	12,15
Investigación	872,13	100,00	298,20	34,19	302,50	34,69	271,44	31,12
Apoyo a la Investigación	419,34	100,00	80,65	19,23	198,38	47,31	140,31	33,46
Centros e Inst. de Investigación	365,42	100,00	160,67	43,97	103,63	28,36	101,13	27,67
Sistema de Estudios de Posgrado	87,38	100,00	56,88	65,09	0,50	0,57	30,00	34,33
Acción Social	183,96	100,00	34,00	18,48	105,71	57,46	44,25	24,05
Divulgación y Difusión	91,58	100,00	0,00	0,00	74,08	80,89	17,50	19,11
Apoyo a la Acción Social	92,38	100,00	34,00	36,81	31,63	34,24	26,75	28,96
Vida Estudiantil	181,75	100,00	0,00	0,00	36,50	20,08	145,25	79,92
Servicios de Apoyo de Vida Estudiantil	2,00	100,00	0,00	0,00	1,00	50,00	1,00	50,00
Oficina de Registro e información	47,00	100,00	0,00	0,00	0,00	0,00	47,00	100,00
Oficina de Becas y Atención Socioec.	34,75	100,00	0,00	0,00	3,50	10,07	31,25	89,93
Oficina de Orientación	36,25	100,00	0,00	0,00	28,50	78,62	7,75	21,38
Oficina de Bienestar y Salud	61,75	100,00	0,00	0,00	3,50	5,67	58,25	94,33
Administración	637,00	100,00	0,00	0,00	0,00	0,00	637,00	100,00
Adm. Financ. y de Personal	146,00	100,00	0,00	0,00	0,00	0,00	146,00	100,00
Servicios	491,00	100,00	0,00	0,00	0,00	0,00	491,00	100,00
Dirección Superior	598,12	100,00	57,75	9,66	19,50	3,26	520,88	87,08
Consejo Universitario	51,25	100,00	8,50	16,59	0,00	0,00	42,75	83,41
Rectoría	28,00	100,00	1,00	3,57	0,00	0,00	27,00	96,43
Vicerrectorías	138,62	100,00	18,00	12,98	15,75	11,36	104,88	75,65
Decanatos	139,75	100,00	11,00	7,87	3,75	2,68	125,00	89,45
Oficinas Administrativas	240,50	100,00	19,25	8,00	0,00	0,00	221,25	92,00
Desarrollo Regional	849,02	100,00	448,52	52,83	69,50	8,19	331,00	38,99
Sede Regional de Occidente ^{2/}	319,26	100,00	168,01	52,62	35,25	11,04	116,00	36,33
Sede Regional de Guanacaste ^{3/}	170,42	100,00	87,42	51,30	11,00	6,45	72,00	42,25
Sede Regional del Atlántico ^{4/}	180,22	100,00	81,72	45,34	14,75	8,18	83,75	46,47
Sede Regional de Limón	99,50	100,00	62,00	62,31	2,50	2,51	35,00	35,18
Sede Regional del Pacífico	79,63	100,00	49,38	62,01	6,00	7,54	24,25	30,46

^{1/} Equivalentes de tiempo completo, y contemplan plazas en propiedad e interinas.

^{2/} Incluyen el Recinto de Tacaes Grecia.

^{3/} Incluyen el Recinto de Santa Cruz.

^{4/} Incluyen el Recinto de Paraiso y el de Guapiles.

Gráfico RH1

Panorama Cuantitativo Universitario. 2011

Distribución relativa de las plazas en la UCR.

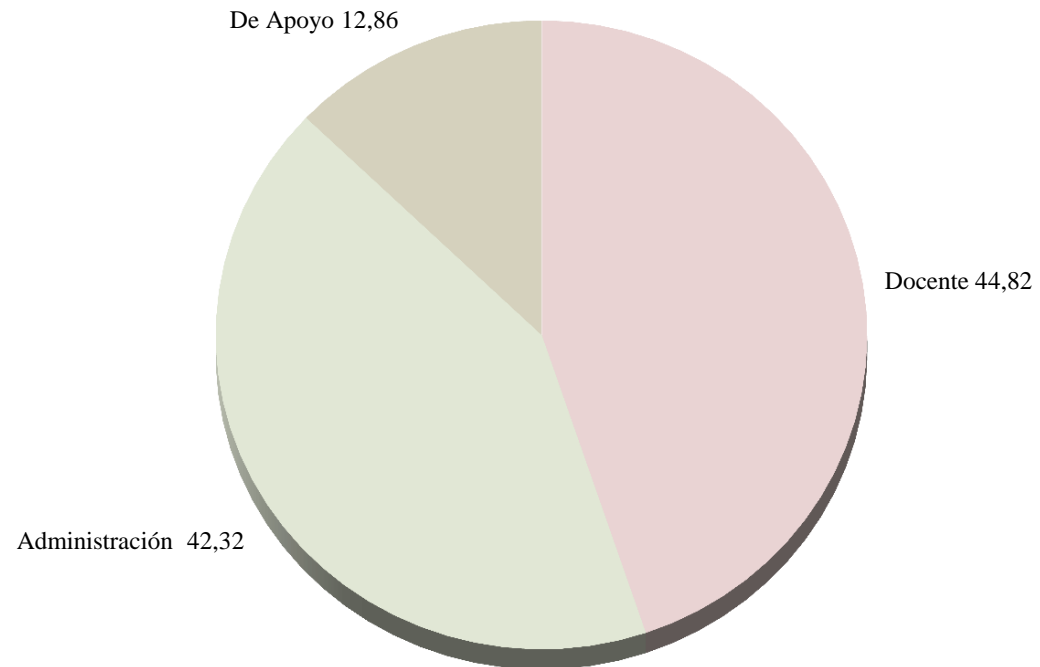

Fuente: Cuadro RH 1

Universidad de Costa Rica
Panorama Cuantitativo Universitario

Cuadro RH3: Distribución del personal docente, según tipo de nombramiento, por ciclo lectivo. 2007 - 2011.

Ciclo	Nombramiento	Total		Propiedad		Interinos	
		Abs.	%	Abs.	%	Abs.	%
	I ciclo 2007	5 048	100,00	1 547	30,65	3 501	69,35
	II ciclo 2007	5 068	100,00	1 534	30,27	3 534	69,73
	I ciclo 2008	4 660	100,00	1 535	32,94	3 125	67,06
	II ciclo 2008	4 674	100,00	1 534	32,82	3 140	67,18
	I ciclo 2009	5 032	100,00	1 586	31,52	3 446	68,48
	II ciclo 2009	4 806	100,00	1 585	32,98	3 221	67,02
	I ciclo 2010	5 331	100,00	1 569	29,43	3 762	70,57
	II ciclo 2010	5 095	100,00	1 600	31,40	3 495	68,60
	I ciclo 2011	6 019	100,00	1 622	26,95	4 397	73,05
	II ciclo 2011	5 859	100,00	1 636	27,92	4 223	72,08

Nota: Se refiere a personas físicas, una misma persona puede tener varios tipos de nombramiento y jornadas.

Fuente: Centro de Evaluación Académica.
Oficina de Planificación Universitaria.

Gráfico RH2

Panorama Cuantitativo Universitario. 2011

Distribución absoluta del personal docente según tipo de nombramiento. 2007 - 2011

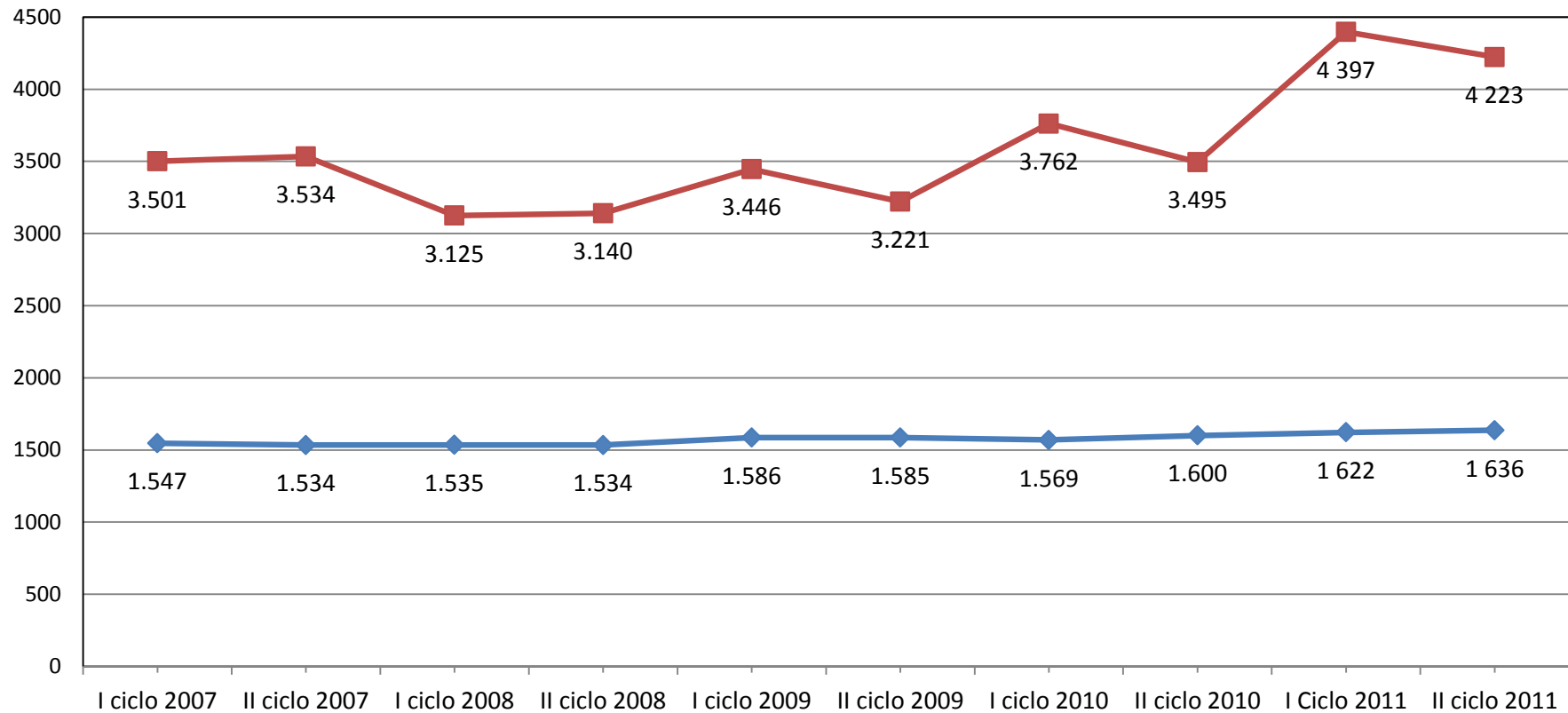

Fuente: Cuadro RH3



Cuadro RH4: Profesores en Régimen Académico, según categoría, por unidad. 2011

Unidades	Categoría	Total ^{1/}		Catedrático		Asociado		Adjunto		Instructor	
		abs.	%	abs.	%	abs.	%	abs.	%	abs.	%
Universidad de Costa Rica		1709	100,00	430	25,16	461	26,97	190	11,12	628	36,75
Sede Rodrigo Facio		1523	89,12	409	26,85	399	26,20	160	10,51	555	36,44
Área de Artes y Letras		153	8,95	47	30,72	49	32,03	18	11,76	39	25,49
Facultad de Bellas Artes		59	3,45	16	27,12	17	28,81	1	1,69	25	42,37
Artes Dramáticas		5	0,29	3	60,00					2	40,00
Artes Musicales		36	2,11	12	33,33	10	27,78	1	2,78	13	36,11
Artes Plásticas		18	1,05	1	5,56	7	38,89			10	55,56
Facultad de Letras		94	5,50	31	32,98	32	34,04	17	18,09	14	14,89
Filología		29	1,70	13	44,83	10	34,48	2	6,90	4	13,79
Filosofía		17	0,99	9	52,94	8	47,06				
Lenguas Modernas		48	2,81	9	18,75	14	29,17	15	31,25	10	20,83
Área de Ciencias Básicas		157	9,19	76	48,41	37	23,57	16	10,19	28	17,83
Facultad de Ciencias		157	9,19	76	48,41	37	23,57	16	10,19	28	17,83
Biología		44	2,57	20	45,45	13	29,55	4	9,09	7	15,91
Física		29	1,70	18	62,07	6	20,69			5	17,24
Geología		12	0,70	4	33,33	2	16,67	2	16,67	4	33,33
Matemática		35	2,05	16	45,71	8	22,86	6	17,14	5	14,29
Química		37	2,17	18	48,65	8	21,62	4	10,81	7	18,92
Área de Ciencias Sociales		448	26,21	124	27,68	125	27,90	49	10,94	150	33,48
Facultad de Ciencias Económicas		126	7,37	21	16,67	30	23,81	11	8,73	64	50,79
Administración de Negocios		50	2,93			8	16,00	4	8,00	38	10,00
Administración Pública		31	1,81	4	12,90	10	32,26	5	16,13	12	38,71
Economía		25	1,46	10	40,00	6	24,00			9	36,00
Estadística		20	1,17	7	35,00	6	30,00	2	10,00	5	25,00
Facultad de Ciencias Sociales		171	10,01	63	36,84	58	33,92	16	9,36	34	19,88
Antropología		16	0,94	7	43,75	3	18,75	1	6,25	5	31,25
Sociología		23	1,35	10	43,48	10	43,48	1	4,35	2	8,70
Cs. de la Comunicación Colectiva		28	1,64	7	25,00	4	14,29	3	10,71	14	50,00
Ciencias Políticas		18	1,05	6	33,33	9	50,00	3	16,67		
Historia		26	1,52	13	50,00	8	30,77	1	3,85	4	15,38
Geografía		7	0,41	5	71,43	1	14,29	1	14,29		
Psicología		40	2,34	12	30,00	18	45,00	4	10,00	6	15,00
Trabajo Social		13	0,76	3	23,08	5	38,46	2	15,38	3	23,08
Facultad de Derecho		70	4,10	19	27,14	16	22,86	10	14,29	25	35,71
Facultad de Educación		81	4,74	21	25,93	21	25,93	12	14,81	27	33,33
Administración Educativa		14	0,82	4	8,00	1	2,00	4	8,00	5	35,71
Formación Docente		25	1,46	7	28,00	9	36,00	2	8,00	7	28,00
Orient. y Educación Especial		18	1,05	5	27,78	5	27,78	2	11,11	6	33,33
Bibliotecas y Cs. Información		8	0,47	1	12,50					7	87,50
Educación Física y Deportes		16	0,94	4	25,00	6	37,50	4	25,00	2	12,50
Área de Salud		411	24,05	66	16,06	81	19,71	37	9,00	227	55,23
Facultad de Farmacia		18	1,05	2	11,11	6	33,33	2	11,11	8	44,44
Facultad de Medicina		274	16,03	35	12,77	48	17,52	24	8,76	167	60,95
Medicina		205	12,00	25	12,20	28	13,66	17	8,29	135	65,85
Enfermería		26	1,52	4	15,38	7	26,92	1	3,85	14	53,85
Nutrición		19	1,11	2	10,53	8	42,11	3	15,79	6	31,58
Tecnologías en Salud		14	0,82	1	7,14	3	21,43	1	7,14	9	64,29
Salud Pública		10	0,59	3	30,00	2	20,00	2	20,00	3	30,00
Facultad de Microbiología		47	2,75	23	48,94	21	44,68	1	2,13	2	4,26
Facultad de Odontología		72	4,21	6	8,33	6	8,33	10	13,89	50	69,44
Área de Ciencias Agroalimentarias		92	5,38	30	32,61	34	36,96	12	13,04	16	17,39
Facultad de Ciencias Agroalimentarias		92	5,38	30	32,61	34	36,96	12	13,04	16	17,39
Economía Agrícola y Agronegocios		11	0,64	2	18,18	2	18,18	3	27,27	4	36,36
Agronomía		53	3,10	19	35,85	19	35,85	6	11,32	9	16,98
Zootecnia		7	0,41	4	57,14	2	28,57	1	14,29		
Tecnología de Alimentos		21	1,23	5	23,81	11	52,38	2	9,52	3	14,29
Área de Ingeniería y Arquitectura		172	10,06	36	20,93	37	21,51	15	8,72	84	48,84
Facultad de Ingeniería		172	10,06	36	20,93	37	21,51	15	8,72	84	48,84
Ingeniería Agrícola		9	0,53	3	33,33	2	22,22	1	11,11	3	33,33
Ingeniería Civil		25	1,46	6	24,00	9	36,00	2	8,00	8	32,00
Ingeniería Eléctrica		16	0,94	6	37,50	4	25,00	1	6,25	5	31,25
Ingeniería Industrial		18	1,05	2	11,11	2	11,11	1	5,56	13	72,22
Ingeniería Mecánica		14	0,82	2	14,29	4	28,57	3	21,43	5	35,71
Ingeniería Química		15	0,88	7	46,67	3	20,00	2	13,33	3	20,00
Arquitectura		45	2,63	2	4,44	4	8,89	3	6,67	36	80,00
Topografía		10	0,59					1	10,00	9	90,00
Cs. Computación e Informática		20	1,17	8	40,00	9	45,00	1	5,00	2	10,00
Estudios Generales		90	5,27	30	33,33	36	40,00	13	14,44	11	12,22
Sedes Regionales		186	10,88	21	11,29	62	33,33	30	16,13	73	39,25
Sede Regional de Occidente		89	5,21	7	7,87	33	37,08	17	19,10	32	35,96
Sede Regional del Atlántico		38	2,22	6	15,79	12	31,58	8	21,05	12	31,58
Sede Regional de Guanacaste		26	1,52	3	11,54	9	34,62	1	3,85	13	50,00
Sede Regional de Limón		11	0,64	2	18,18	1	9,09	1	9,09	7	63,64
Sede Regional del Pacífico		22	1,29	3	13,64	7	31,82	3	13,64	9	40,91

^{1/} La distribución vertical es con respecto al total de la Universidad y la horizontal con respecto a la Unidad.

Universidad de Costa Rica
Panorama Cuantitativo Universitario

Cuadro RH5: Profesores en régimen académico, según categoría. 2007 - 2011.

Categoría Académica	Año	2007		2008		2009		2010		2011	
		abs.	%	abs.	%	abs.	%	abs.	%	abs.	%
Total		1.656	100,00	1.678	100,00	1.659	100,00	1.657	100,00	1.709	100,00
Catedrático		413	24,94	424	25,27	426	25,68	414	24,98	430	25,16
Asociado		444	26,81	458	27,29	443	26,70	466	28,12	461	26,97
Adjunto		165	9,96	180	10,73	190	11,45	185	11,16	190	11,12
Instructor		634	38,29	616	36,71	600	36,17	592	35,73	628	36,75

Fuente: Centro de Evaluación Académica.
Oficina de Planificación Universitaria.

Gráfico RH 3

Panorama Cuantitativo Universitario 2011

Distribución relativa de los profesores en Régimen Académico. 2007 - 2011



Fuente: Cuadro RH 5

Instructor Adjunto Asociado Catedrático

Universidad de Costa Rica
Panorama Cuantitativo Universitario

Cuadro RH6: Distribución del personal docente en regimen académico, según grado académico, por unidad. I ciclo 2011.

Unidades	Grado Académico	Total ^{1/}		Doctor		Máster		Licenciado		Bachiller	
		abs.	%	abs.	%	abs.	%	abs.	%	abs.	%
Universidad de Costa Rica		1622	100,00	436	26,88	687	42,36	495	30,52	4	0,25
Sede Rodrigo Facio		1446	89,15	418	28,91	591	40,87	433	29,94	4	0,28
Docencia		1343	82,80	359	26,73	555	41,33	425	31,65	4	0,30
Área de Artes y Letras		142	8,75	21	14,79	92	64,79	28	19,72	1	0,70
Facultad de Bellas Artes		54	3,33	1	1,85	36	66,67	17	31,48		
Artes Dramáticas		3	0,18			3	100,00				
Artes Musicales		35	2,16	1	2,86	24	68,57	10	28,57		
Artes Plásticas		16	0,99			9	56,25	7	43,75		
Facultad de Letras		88	5,43	20	22,73	56	63,64	11	12,50	1	1,14
Filología		24	1,48	8	33,33	13	54,17	2	8,33	1	4,17
Filosofía		20	1,23	7	35,00	6	30,00	7	35,00		
Lenguas Modernas		44	2,71	5	11,36	37	84,09	2	4,55		
Área de Ciencias Básicas		135	8,32	84	62,22	36	26,67	14	10,37	1	0,74
Facultad de Ciencias		135	8,32	84	62,22	36	26,67	14	10,37	1	0,74
Biología		40	2,47	30	75,00	7	17,50	2	5,00	1	2,50
Física		24	1,48	21	87,50	1	4,17	2	8,33		
Geología		9	0,55	4	44,44	5	55,56				
Matemática		30	1,85	15	50,00	9	30,00	6	20,00		
Química		32	1,97	14	43,75	14	43,75	4	12,50		
Área de Ciencias Sociales		391	24,11	135	34,53	182	46,55	73	18,67	1	0,26
Facultad de Ciencias Económicas		106	6,54	19	17,92	67	59,43	24	22,64		
Administración de Negocios		39	2,40			27	69,23	12	30,77		
Administración Pública		28	1,73	3	10,71	18	64,29	7	25,00		
Economía		20	1,23	10	50,00	7	35,00	3	15,00		
Estadística		19	1,17	6	31,58	11	57,89	2	10,53		
Facultad de Ciencias Sociales		149	9,19	65	43,62	62	41,61	21	14,09	1	0,67
Antropología		12	0,74	6	50,00	5	41,67	1	8,33		
Sociología		21	1,29	11	52,38	10	47,62				
Cs. de la Comunicación Colectiva		20	1,23	5	25,00	10	50,00	5	25,00		
Ciencias Políticas		12	0,74	2	16,67	8	66,67	1	8,33	1	8,33
Historia		30	1,85	14	46,67	10	33,33	6	20,00		
Geografía		9	0,55	6	66,67	2	22,22	1	11,11		
Psicología		34	2,10	19	55,88	9	26,47	6	17,65		
Trabajo Social		11	0,68	2	18,18	8	72,73	1	9,09		
Facultad de Derecho		58	3,58	34	58,62	10	17,24	14	24,14		
Facultad de Educación		78	4,81	17	21,79	47	60,26	14	17,95		
Administración Educativa		13	0,80	2	15,38	9	69,23	2	15,38		
Formación Docente		25	1,54	7	28,00	12	48,00	6	24,00		
Orient. y Educación Especial		16	0,99	3	18,75	10	62,50	3	18,75		
Bibliotecas y Cs. Información		8	0,49	1	12,50	6	75,00	1	12,50		
Educación Física y Deportes		16	0,99	4	25,00	10	62,50	2	12,50		
Área de Salud		358	22,07	44	12,29	99	27,65	215	60,06		
Facultad de Farmacia		18	1,11	4	22,22	8	44,44	6	33,33		
Facultad de Medicina		253	15,60	28	11,07	54	21,34	171	67,59		
Medicina		190	11,71	19	10,00	10	5,26	161	84,74		
Enfermería		25	1,54	3	12,00	21	84,00	1	4,00		
Nutrición		15	0,92	4	26,67	8	53,33	3	20,00		
Tecnologías en Salud		11	0,68	1	9,09	9	81,82	1	9,09		
Salud Pública		12	0,74	1	8,33	6	50,00	5	41,67		
Facultad de Microbiología		27	1,66	11	40,74	15	55,56	1	3,70		
Facultad de Odontología		60	3,70	1	1,67	22	36,67	37	61,67		
Área de Ciencias Agroalimentarias		56	3,45	15	26,79	33	58,93	8	14,29		
Facultad de Ciencias Agroalimentarias		56	3,45	15	26,79	33	58,93	8	14,29		
Economía Agrícola y Agronegocios		11	0,68	1	9,09	10	90,91				
Agronomía		30	1,85	11	36,67	13	43,33	6	20,00		
Zootecnia		7	0,43	1	14,29	5	71,43	1	14,29		
Tecnología de Alimentos		8	0,49	2	25,00	5	62,50	1	12,50		
Área de Ingeniería y Arquitectura		156	9,62	33	21,15	75	48,08	47	30,13	1	0,64
Facultad de Ingeniería		156	9,62	33	21,15	75	48,08	47	30,13	1	0,64
Ingeniería Agrícola		7	0,43	1	14,29	5	71,43	1	14,29		
Ingeniería Civil		22	1,36	7	31,82	13	59,09	2	9,09		
Ingeniería Eléctrica		16	0,99	4	25,00	9	56,25	3	18,75		
Ingeniería Industrial		17	1,05	3	17,65	9	52,94	5	29,41		
Ingeniería Mecánica		12	0,74	2	16,67	7	58,33	3	25,00		
Ingeniería Química		13	0,80	4	30,77	8	61,54	1	7,69		
Arquitectura		42	2,59	3	7,14	15	35,71	24	57,14		
Ingeniería Topográfica		8	0,49			3	37,50	4	50,00	1	12,50
Cs. Computación e Informática		19	1,17	9	47,37	6	31,58	4	21,05		
Estudios Generales		104	6,41	27	25,96	37	35,58	40	38,46		
Especialidades Médicas											
Recinto de Golfito		1				1					
Investigación		103	6,35	59	57,28	36	34,95	8	7,77		
Institutos de Investigación		44	2,71	32	72,73	9	20,45	3	6,82		
Centros de Investigación		49	3,02	22	44,90	22	44,90	5	10,20		
Estaciones Experimentales		9	0,55	4	44,44	5	55,56				
Sistema de Estudios de Posgrado		1	0,06	1	100,00						
Sedes Regionales		176	10,85	18	10,23	96	54,55	62	35,23		
Sede Regional de Occidente		90	5,55	5	5,56	42	46,67	43	47,78		
Sede Regional del Atlántico		33	2,03	3	9,09	22	66,67	8	24,24		
Sede Regional de Guanacaste		23	1,42	4	17,39	14	60,87	5	21,74		
Sede Regional de Limón		9	0,55	2	22,22	5	55,56	2	22,22		
Sede Regional del Pacífico		21	1,29	4	19,05	13	61,90	4	19,05		

Nota: Un docente puede tener un nombramiento interino y otro en propiedad en la misma Unidad Académica, y también en varias Unidades Académicas por lo que se contabilizan todos sus nombramientos en el total de la UCR.

1/ La distribución vertical es con respecto al total de la Universidad y la horizontal es con respecto al total de la Unidad.

Fuente: Sección Técnica de Cargas Académicas. Centro de Evaluación Académica. Oficina de Planificación Universitaria.

Universidad de Costa Rica
Panorama Cuantitativo Universitario

Cuadro RH7: Distribución del personal docente en régimen académico, según grado académico, por unidad. II ciclo 2011.

Unidades	Grado Académico	Total ^{1/}		Doctor		Máster		Licenciado		Bachiller	
		abs.	%	abs.	%	abs.	%	abs.	%	abs.	%
Universidad de Costa Rica 2/		1636	100,00	447	27,32	703	42,97	482	29,46	4	0,24
Sede Rodrigo Facio		1453	88,81	427	29,39	603	41,50	419	28,84	4	0,28
Docencia		1347	82,33	365	27,10	567	42,09	411	30,51	4	0,30
Área de Artes y Letras		137	8,37	23	16,79	86	62,77	27	19,71	1	0,73
Facultad de Bellas Artes		52	3,18	2	3,85	32	61,54	18	34,62		
Artes Dramáticas		3	0,18			3	100,00				
Artes Musicales		32	1,96	1	3,13	21	65,63	10	31,25		
Artes Plásticas		17	1,04	1	5,88	8	47,06	8	47,06		
Facultad de Letras		85	5,20	21	24,71	54	63,53	9	10,59	1	1,18
Filología		24	1,47	8	33,33	13	54,17	2	8,33	1	4,17
Filosofía		20	1,22	9	45,00	6	30,00	5	25,00		
Lenguas Modernas		41	2,51	4	9,76	35	85,37	2	4,88		
Área de Ciencias Básicas		133	8,13	84	63,16	36	27,07	12	9,02	1	0,75
Facultad de Ciencias		133	8,13	84	63,16	36	27,07	12	9,02	1	0,75
Biología		39	2,38	30	76,92	7	17,95	2	5,13		
Física		24	1,47	21	87,50	1	4,17	2	8,33		
Geología		10	0,61	4	40,00	6	60,00				
Matemática		30	1,83	15	50,00	10	33,33	4	13,33	1	3,33
Química		30	1,83	14	46,67	12	40,00	4	13,33		
Área de Ciencias Sociales		396	24,21	142	35,86	179	45,20	74	18,69	1	0,25
Facultad de Ciencias Económicas		108	6,60	18	16,67	65	60,19	25	23,15		
Administración de Negocios		41	2,51			28	68,29	13	31,71		
Administración Pública		30	1,83	3	10,00	20	66,67	7	23,33		
Economía		20	1,22	10	50,00	7	35,00	3	15,00		
Estadística		17	1,04	5	29,41	10	58,82	2	11,76		
Facultad de Ciencias Sociales		151	9,23	67	44,37	59	39,07	24	15,89	1	0,66
Cs. de la Comunicación Colectiva		20	1,22	5	25,00	10	50,00	5	25,00		
Antropología		12	0,73	6	50,00	5	41,67	1	8,33		
Sociología		22	1,34	11	50,00	11	50,00				
Ciencias Políticas		13	0,79	3	23,08	8	61,54	1	7,69	1	7,69
Historia		30	1,83	15	50,00	9	30,00	6	20,00		
Geografía		8	0,49	6	75,00	1	12,50	1	12,50		
Psicología		34	2,08	19	55,88	7	20,59	8	23,53		
Trabajo Social		12	0,73	2	16,67	8	66,67	2	16,67		
Facultad de Derecho		62	3,79	39	62,90	10	16,13	13	20,97		
Facultad de Educación		75	4,58	18	24,00	45	60,00	12	16,00		
Administración Educativa		13	0,79	2	15,38	9	69,23	2	15,38		
Formación Docente		25	1,53	6	24,00	13	52,00	6	24,00		
Orient. y Educación Especial		15	0,92	3	20,00	9	60,00	3	20,00		
Bibliotecas y Cs. Información		6	0,37	1	16,67	5	83,33				
Educación Física y Deportes		16	0,98	6	37,50	9	56,25	1	6,25		
Área de Salud		368	22,49	42	11,41	114	30,98	212	57,61		
Facultad de Farmacia		18	1,10	4	22,22	8	44,44	6	33,33		
Facultad de Medicina		250	15,28	25	10,00	56	22,40	169	67,60		
Medicina		186	11,37	16	8,60	10	5,38	160	86,02		
Enfermería		25	1,53	3	12,00	21	84,00	1	4,00		
Nutrición		15	0,92	4	26,67	9	60,00	2	13,33		
Tecnologías en Salud		13	0,79	1	7,69	7	53,85	5	38,46		
Salud Pública		11	0,67	1	9,09	9	81,82	1	9,09		
Facultad de Microbiología		28	1,71	12	42,86	15	53,57	1	3,57		
Facultad de Odontología		72	4,40	1	1,39	35	48,61	36	50,00		
Área de Ciencias Agroalimentarias		55	3,36	13	23,64	34	61,82	8	14,55		
Facultad de Ciencias Agroalimentarias		55	3,36	13	23,64	34	61,82	8	14,55		
Economía Agrícola y Agronegocios		11	0,67	1	9,09	10	90,91				
Agronomía		30	1,83	10	33,33	14	46,67	6	20,00		
Zootecnia		5	0,31			4	80,00	1	20,00		
Tecnología de Alimentos		9	0,55	2	22,22	6	66,67	1	11,11		
Área de Ingeniería y Arquitectura		158	9,66	34	21,52	78	49,37	45	28,48	1	0,63
Facultad de Ingeniería		158	9,66	34	21,52	78	49,37	45	28,48	1	0,63
Ingeniería Agrícola		8	0,49	2	25,00	5	62,50	1	12,50		
Ingeniería Civil		23	1,41	7	30,43	14	60,87	2	8,70		
Ingeniería Eléctrica		17	1,04	5	29,41	9	52,94	3	17,65		
Ingeniería Industrial		17	1,04	3	17,65	9	52,94	5	29,41		
Ingeniería Mecánica		13	0,79	2	15,38	8	61,54	3	23,08		
Ingeniería Química		14	0,86	4	28,57	8	57,14	2	14,29		
Arquitectura		39	2,38	3	7,69	15	38,46	21	53,85		
Ingeniería Topográfica		9	0,55			4	44,44	4	44,44	1	11,11
Cs. Computación e Informática		18	1,10	8	44,44	6	33,33	4	22,22		
Estudios Generales		98	5,99	27	27,55	38	38,78	33	33,67		
Recinto de Golfito		1	0,06			1	100,00				
Sede Interuniversitaria de Alajuela		1	0,06			1	100,00				
Investigación		106	6,48	62	58,49	36	33,96	8	7,55		
Estaciones Experimentales		9		4		5					
Institutos de Investigación		44	2,69	34	77,27	7	15,91	3	6,82		
Centros de Investigación		52	3,18	23	44,23	24	46,15	5	9,62		
Sistema Estudios de Posgrado		1	0,06	1	100,00						
Sedes Regionales		183	11,19	20	10,93	100	54,64	63	34,43		
Sede Regional de Occidente		90	5,50	5	5,56	42	46,67	43	47,78		
Sede Regional del Atlántico		36	2,20	5	13,89	23	63,89	8	22,22		
Sede Regional de Guanacaste		26	1,59	4	15,38	16	61,54	6	23,08		
Sede Regional de Limón		9	0,55	2	22,22	5	55,56	2	22,22		
Sede Regional del Pacífico		22	1,34	4	18,18	14	63,64	4	18,18		

Nota: Un docente puede tener un nombramiento interino y otro en propiedad en la misma Unidad Académica, y también en varias Unidades Académicas por lo que se contabilizan todos sus nombramientos en el total de la UCR.

1/ La distribución vertical es con respecto al total de la Universidad y la horizontal es con respecto al total de la Unidad.

2/ Total Universidad de Costa Rica según nombramientos.

Fuente: Sección Técnica de Cargas Académicas. Centro de Evaluación Académica. Oficina de Planificación Universitaria.

Gráfico RH4

Panorama Cuantitativo Universitario 2011 Distribución relativa de personal Docente en Régimen Académico, según grado académico.

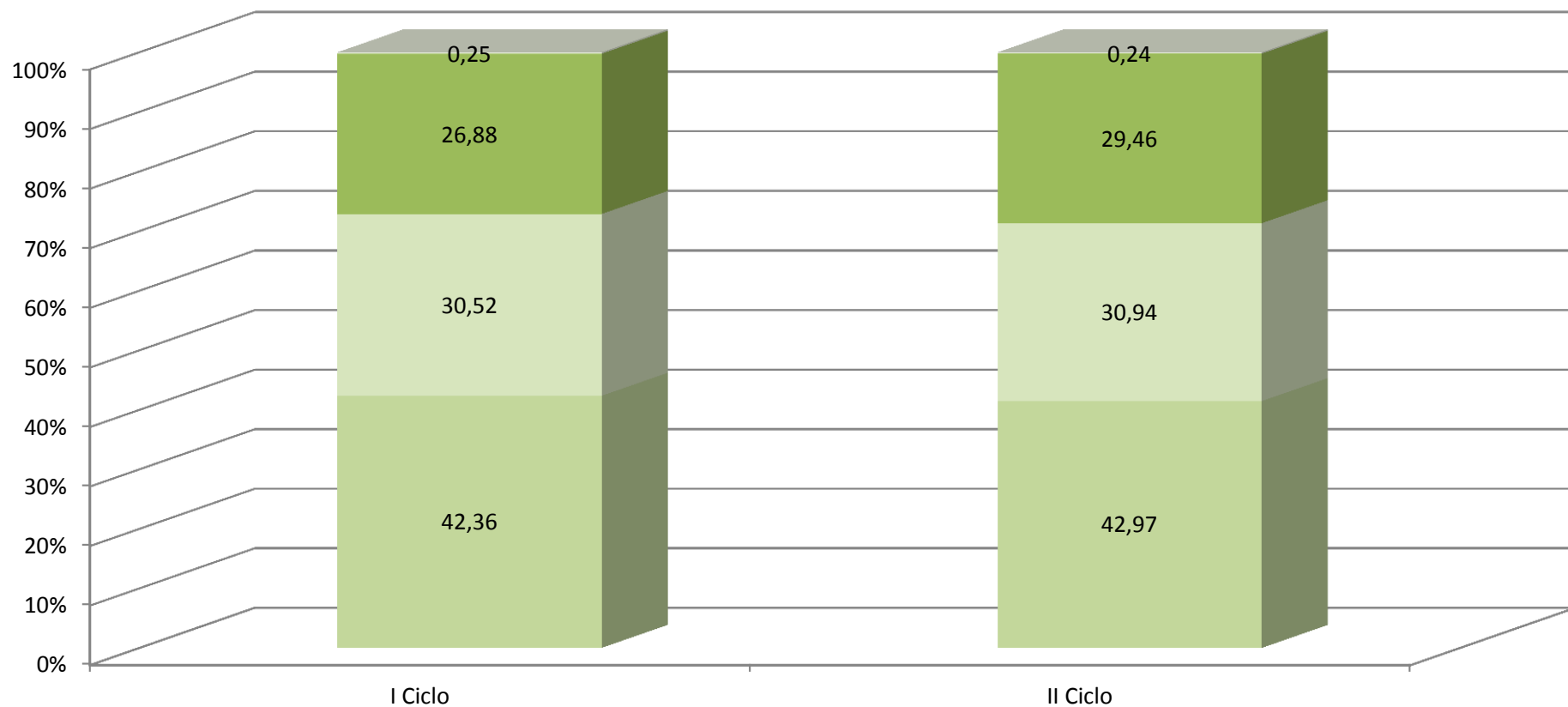

Fuent: Cuadro RH6 y RH7

■ Master ■ Licenciado ■ Doctor ■ Bachiller

Gráfico RH5

Panorama Cuantitativo Universitario 2011

Distribución absoluta del personal Docente Interino. I ciclo y II ciclo

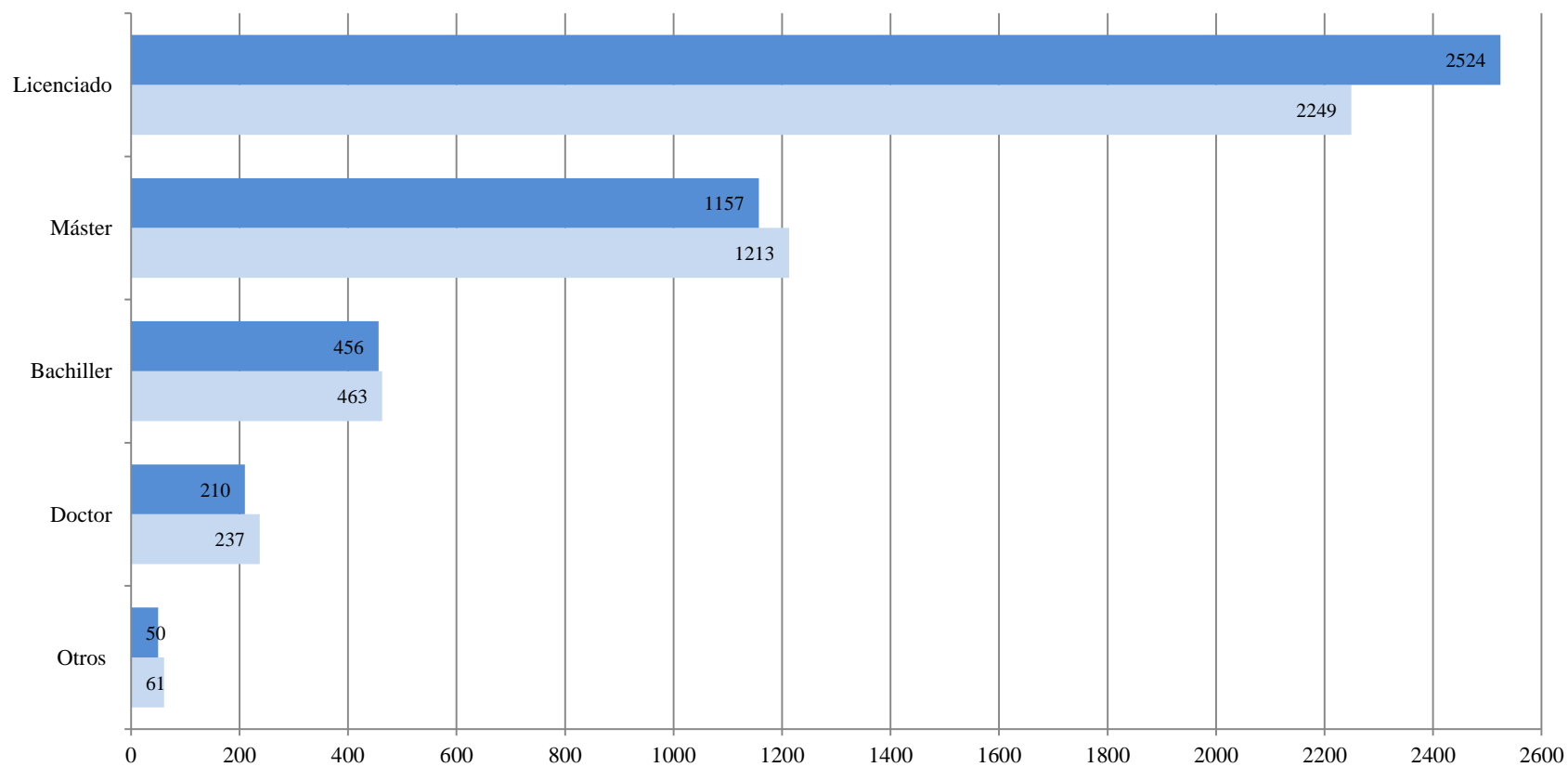

Fuente: Cuadro RH8 y RH9

■ I Ciclo ■ II Ciclo

Universidad de Costa Rica
Panorama Cuantitativo Universitario

Cuadro RH11: Distribución del personal docente, en propiedad según jornada, por unidad. II ciclo 2011.

Unidades	Jornada	Total 1/		Tiempo Completo		3/4 de tiempo		1/2 tiempo		1/4 de tiempo		Otras Jornadas	
		abs.	%	abs.	%	abs.	%	abs.	%	abs.	%	abs.	%
Universidad de Costa Rica		1638	100,00	697	42,55	52	3,17	381	23,26	386	23,57	122	7,45
Sede Rodrigo Facio		1455	88,83	615	42,27	45	3,09	320	21,99	354	24,33	121	8,32
Docencia		1349	82,36	563	41,73	43	3,19	281	20,83	342	25,35	120	8,90
Área de Artes y Letras		137	8,36	83	60,58	9	6,57	34	24,82	10	7,30	1	0,73
Facultad de Bellas Artes		52	3,17	30	57,69	5	9,62	14	26,92	3	5,77		
Artes Dramáticas		3	0,18	2	66,67					1	33,33		
Artes Musicales		32	1,95	18	56,25	4	12,50	8	25,00	2	6,25		
Artes Plásticas		17	1,04	10	58,82	1	5,88	6	35,29				
Facultad de Letras		85	5,19	53	62,35	4	4,71	20	23,53	7	8,24	1	1,18
Filología		24	1,47	15	62,50	1	4,17	2	8,33	5	20,83	1	4,17
Filosofía		20	1,22	8	40,00	3	15,00	7	35,00	2	10,00		
Lenguas Modernas		41	2,50	30	73,17			11	26,83				
Área de Ciencias Básicas		133	8,12	105	78,95	2	1,50	21	15,79	5	3,76		
Facultad de Ciencias		133	8,12	105	78,95	2	1,50	21	15,79	5	3,76		
Biología		39	2,38	22	56,41	1	2,56	13	33,33	3	7,69		
Física		24	1,47	23	95,83					1	4,17		
Geología		10	0,61	6	60,00			4	40,00				
Matemática		30	1,83	26	86,67	1	3,33	3	10,00				
Química		30	1,83	28	93,33			1	3,33	1	3,33		
Área de Ciencias Sociales		397	24,24	137	34,51	14	3,53	106	26,70	118	29,72	22	5,54
Facultad de Ciencias Económicas		108	6,59	21	19,44	7	6,48	22	20,37	56	51,85	2	1,85
Administración de Negocios		41	2,50	3	7,32	4	9,76	9	21,95	23	56,10	2	4,88
Administración Pública		30	1,83	7	23,33	2	6,67	4	13,33	17	56,67		
Economía		20	1,22	5	25,00	1	5,00	5	25,00	9	45,00		
Estadística		17	1,04	6	35,29			4	23,53	7	41,18		
Facultad de Ciencias Sociales		151	9,22	69	45,70	3	1,99	52	34,44	24	15,89	3	1,99
Cs. de la Comunicación Colectiva		20	1,22	6	30,00			5	25,00	9	45,00		
Antropología		12	0,73	10	83,33			2	16,67				
Sociología		22	1,34	12	54,55	1	4,55	9	40,91				
Ciencias Políticas		13	0,79	5	38,46	1	7,69	4	30,77	3	23,08		
Historia		30	1,83	14	46,67			9	30,00	7	23,33		
Geografía		8	0,49	7	87,50			1	12,50				
Psicología		34	2,08	8	23,53	1	2,94	20	58,82	3	8,82	2	5,88
Trabajo Social		12	0,73	7	58,33			3	25,00	1	8,33	1	8,33
Facultad de Derecho		63	3,85	8	12,70			10	15,87	28	44,44	17	26,98
Facultad de Educación		75	4,58	39	52,00	4	5,33	22	29,33	10	13,33		
Administración Educativa		13	0,79	3	23,08	3	23,08	4	30,77	3	23,08		
Formación Docente		25	1,53	14	56,00	1	4,00	8	32,00	2	8,00		
Orient. y Educación Especial		15	0,92	8	53,33			6	40,00	1	6,67		
Bibliotecas y Cs. Información		6	0,37	3	50,00			2	33,33	1	16,67		
Educación Física y Deportes		16	0,98	11	68,75			2	12,50	3	18,75		
Área de Salud		368	22,47	94	25,54	7	1,90	50	13,59	126	34,24	91	24,73
Facultad de Farmacia		18	1,10	14	77,78			2	11,11	1	5,56	1	5,56
Facultad de Medicina		250	15,26	49	19,60	2	0,80	24	9,60	92	36,80	83	33,20
Medicina		186	11,36	11	5,91			15	8,06	78	41,94	82	44,09
Enfermería		25	1,53	24	96,00					1	4,00		
Nutrición		15	0,92	9	60,00	1	6,67	3	20,00	1	6,67	1	6,67
Salud Pública		11	0,67	2	18,18	1	9,09	5	45,45	3	27,27		
Tecnologías en Salud		13	0,79	3	23,08			1	7,69	9	69,23		
Facultad de Microbiología		28	1,71	22	78,57			6	21,43				
Facultad de Odontología		72	4,40	9	12,50	5	6,94	18	25,00	33	45,83	7	9,72
Área de Ciencias Agroalimentarias		55	3,36	39	70,91			10	18,18	4	7,27	2	3,64
Facultad de Ciencias Agroalimentarias		55	3,36	39	70,91			10	18,18	4	7,27	2	3,64
Economía Agrícola y Agronegocios		11	0,67	9	81,82			1	9,09	1	9,09		
Agronomía		30	1,83	22	73,33			4	13,33	2	6,67	2	6,67
Zootecnia		5	0,31	4	80,00			1	20,00				
Tecnología de Alimentos		9	0,55	4	44,44			4	44,44	1	11,11		
Área de Ingeniería y Arquitectura		159	9,71	55	34,59	5	3,14	30	18,87	65	40,88	4	2,52
Facultad de Ingeniería		159	9,71	55	34,59	5	3,14	30	18,87	65	40,88	4	2,52
Ingeniería Agrícola		8	0,49	3	37,50			1	12,50	4			
Ingeniería Civil		23	1,40	9	39,13			6	26,09	7		1	4,35
Ingeniería Eléctrica		17	1,04	8	47,06			3	17,65	5		1	5,88
Ingeniería Industrial		17	1,04	4	23,53			4	23,53	9			
Ingeniería Mecánica		13	0,79	8	61,54	1	7,69			4			
Ingeniería Química		14	0,85	4	28,57					10	71,43		
Arquitectura		39	2,38	2	5,13	4	10,26	16	41,03	17	43,59		
Ingeniería Topográfica		10	0,61	1	10,00					7	70,00	2	20,00
Cs. Computación e Informática		18	1,10	16	88,89					2	11,11		
Estudios Generales		98	5,98	49	50,00	6	6,12	30	30,61	13	13,27		
Sede Interunivers. Alajuela		1	0,06							1	100,00		
Recinto de Golfito		1	0,06	1	100,00								
Investigación		106	6,47	52	49,06	2	1,89	39	36,79	12	11,32	1	0,94
Institutos de Investigación		44	2,69	20	45,45			19	43,18	4	9,09	1	2,27
Centros de Investigación		52	3,17	23	44,23	2	3,85	19	36,54	8	15,38		
Estaciones Experimentales		9	0,55	8	88,89			1	11,11				
Sistema Estudios de Posgrado		1	0,06	1	100,00								
Sedes Regionales		183	11,17	82	44,81	7	3,83	61	33,33	32	17,49	1	0,55
Sede Regional de Occidente		90	5,49	46	51,11	6	6,67	27	30,00	11	12,22		
Sede Regional del Atlántico		36	2,20	11	30,56			15	41,67	9	25,00	1	2,78
Sede Regional de Guanacaste		26	1,59	15	57,69	1	3,85	9	34,62	1	3,85		
Sede Regional de Limón		9	0,55	3	33,33			5	55,56	1	11,11		
Sede Regional del Pacífico		22	1,34	7	31,82			5	22,73	10	45,45		

Nota: Un docente puede tener dos tipos de jornada en cada Unidad Académica, tiempo profesor u horas profesor, y se contabilizan ambos tipos si los tuvieran. Un docente puede tener jornadas en varias unidades académicas, y el total de la UCR considera sus jornadas en todas las Unidades Académicas donde tenga nombramiento.

1/ La distribución vertical es con respecto al total de la Universidad y la horizontal es con respecto al total de la Unidad.

Fuente: Sección Técnica de Cargas Académicas. Centro de Evaluación Académica. Oficina de Planificación Universitaria.

Gráfico RH6

Panorama Cuantitativo Universitario 2011

Distribución relativa del Personal Docente en Régimen Académico, según jornada I ciclo y II ciclo

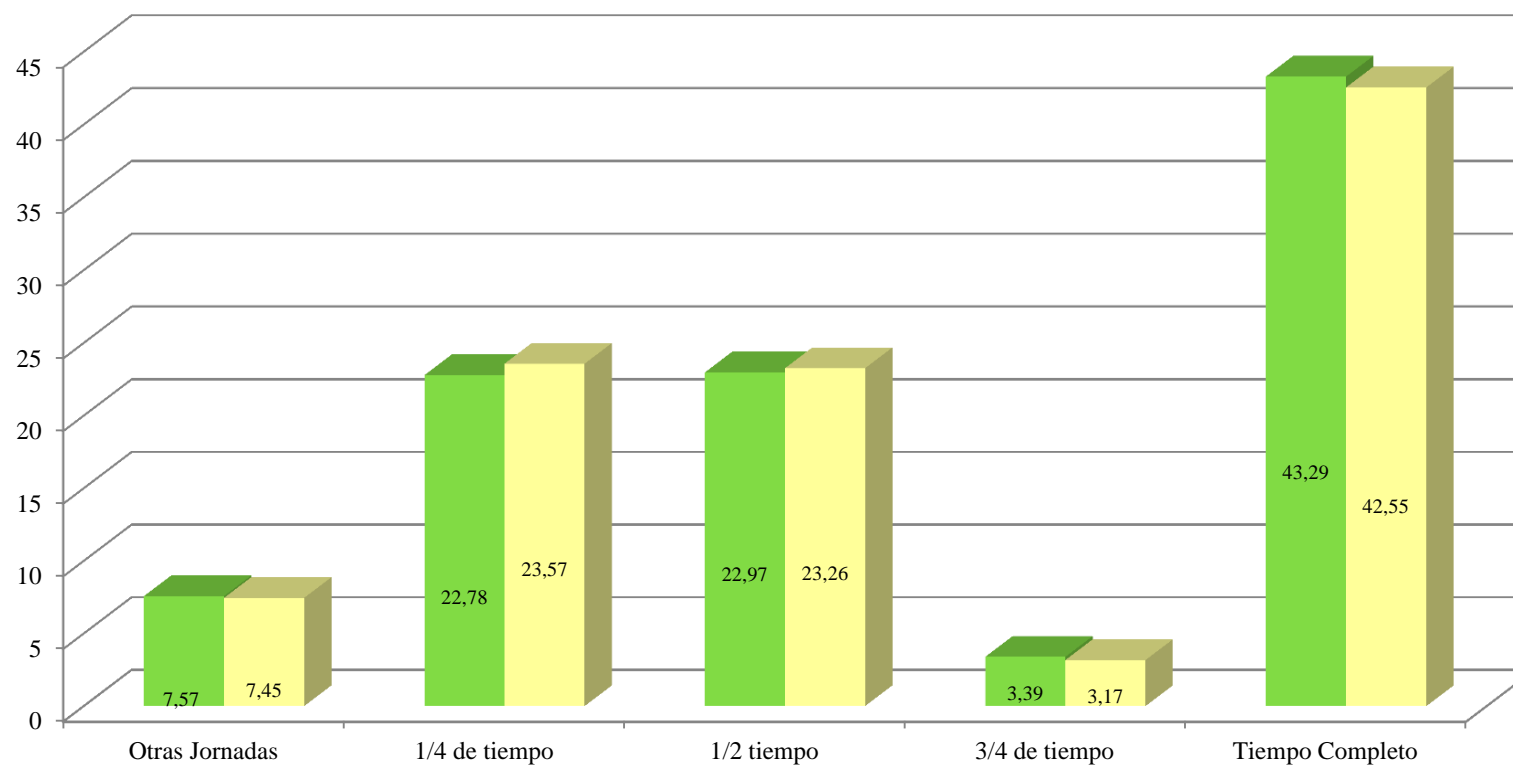

Fuente: Cuadro RH 10 y RH 11

■ I Ciclo ■ II Ciclo

Gráfico RH7

Panorama Cuantitativo Universitario 2011 Distribución absoluta del Personal Docente Interino, según jornada I ciclo y II ciclo

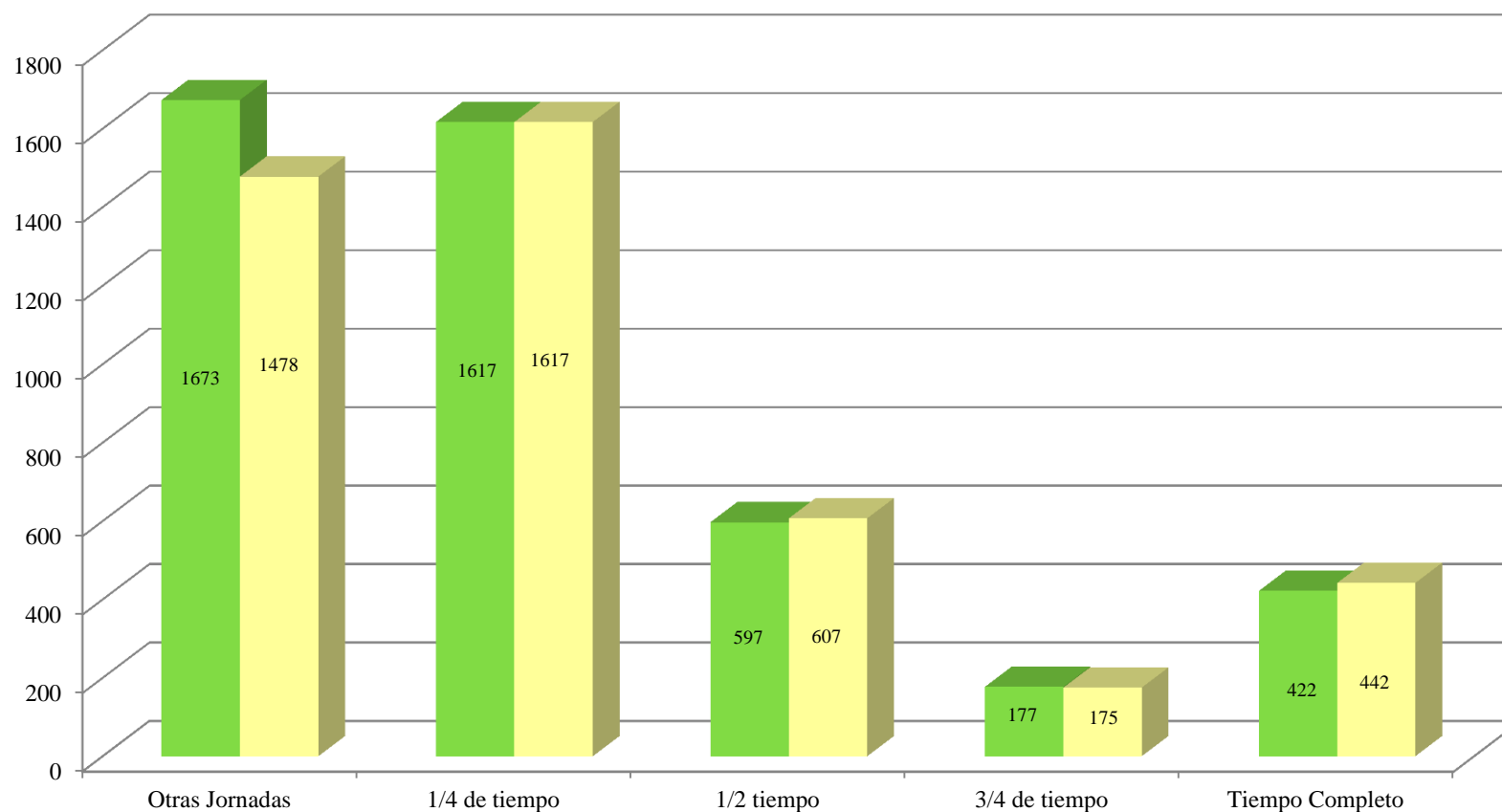

Fuente: Cuadro RH 12 y RH 13

■ I Ciclo ■ II Ciclo

Universidad de Costa Rica
Panorama Cuantitativo Universitario

Cuadro RH14: Personal docente ad honorem, por unidad. 2007 - 2011.

Unidades	Año	2007		2008		2009		2010		2011	
		I Ciclo	II Ciclo	I Ciclo	II Ciclo	I Ciclo	II Ciclo	I Ciclo	II Ciclo	I Ciclo	II Ciclo
Universidad de Costa Rica		221	198	147	155	334	229	179	162	164	163
Sede Rodrigo Facio		215	191	137	147	326	216	168	155	156	152
Docencia		205	176	137	147	313	200	157	143	138	133
Área de Artes y Letras		10	6	6	6	8	7	11	4	8	9
Facultad de Bellas Artes		1	1	1		1	1	1		1	1
Artes Plásticas							1			1	1
Artes Dramáticas		1	1	1		1		1			
Facultad de Letras		9	5	5	6	7	6	10	4	7	8
Filología		2	1	1	1	1	1	1	1	1	1
Lenguas Modernas		7	4	4	5	6	5	9	3	6	7
Área de Ciencias Básicas			5	4	4	3					
Facultad de Ciencias			5	4	4						
Geología			5	4	4	3					
Área de Ciencias Sociales		16	11	24	19	12	11	16	22	10	11
Facultad de Ciencias Económicas		13	9	10	8	9	9	10	20	10	11
Administración de Negocios		5	4	4	3	5	6	3	4	3	4
Economía		2	1	3	1	2	1	3	2	4	2
Administración Pública		6	4	3	4	2	2	4	14	3	5
Facultad de Ciencias Sociales		3	1	14	11	1		2			
Antropología		1	1								
Sociología				1	1						
Cs. de la Comunicación Colectiva								2			
Historia		1		1		1					
Psicología				11	9						
Ciencias Políticas		1		1							
Trabajo Social				1							
Facultad de Derecho								1			
Facultad de Educación			1			2	2	3	2		
Bibliotecas y Cs. Información			1			2	2	3	2		
Área de Salud		175	150	96	113	106	113	119	111	113	108
Facultad de Medicina		137	133	83	90	89	94	88	83	84	84
Medicina		132	132	81	86	88	89	82	81	80	83
Enfermería		2	1	2	2						
Tecnologías en Salud		2				1	1	3	1		
Salud Pública		1			2	1	4	3	1	4	1
Facultad de Microbiología		34	4	2	2	2	2	2	3	2	7
Facultad de Odontología		4	13	11	21	15	17	29	25	27	17
Área de Ciencias Agroalimentarias		1	1	1	1	1	1	2	3	2	1
Facultad de Ciencias Agroalimentarias		1	1	1	1	1	1	2	3	2	1
Economía Agrícola y Agronegocios		1	1	1	1	1	1	2	3	2	1
Área de Ingeniería y Arquitectura		2	2	3	2	2	1	7	2	4	3
Facultad de Ingeniería		2	2	3	2	2	1	7	2	4	3
Ingeniería Eléctrica		2	2	2	2	2	1	7	2	3	1
Ingeniería Mecánica										1	1
Arquitectura				1							1
Estudios Generales		1	1	3	2	1	1	2	1	1	1
Especialidades Médicas						180	66				
Recinto de Golfito				1	1			1	1	1	1
Investigación		10	15			13	16	11	12	18	19
Institutos		10	15			13	16	11	12	18	19
Ctro. Inv. Agronómicas								1	1	1	1
Ins. Inv. Psicológicas		10	15			13	16	10	11	17	18
Sedes Regionales		6	7	10	8	8	13	11	7	8	11
Sede Regional de Occidente			1	2	1	2	8	3	1	2	2
Sede Regional del Atlántico		6	6	8	7	6	5	8	6	6	9

Fuente: Vicerrectoría de Docencia.
Oficina de Planificación Universitaria.

Universidad de Costa Rica
Panorama Cuantitativo Universitario

Cuadro RH16: Total de carga académica por actividad, para el I ciclo de 2007-2011.

Actividad	Año	2007		2008		2009		2010		2011	
		abs.	%	abs.	%	abs.	%	abs.	%	abs.	%
Total		106.741,31	100,00	112.113,21	100,00	120.519,79	100,00	125.833,51	100,00	128.708,07	100,00
Docencia		71.708,76	67,18	75.016,62	66,91	81.703,56	67,79	85.488,74	67,94	86.720,51	67,38
Investigación		10.066,50	9,43	9.892,59	8,82	10.766,12	8,93	11.201,73	8,90	11.310,31	8,79
Acción Social		5.288,50	4,95	5.955,78	5,31	6.683,35	5,55	7.077,16	5,62	7.515,82	5,84
Docente-Administrativo		19.677,55	18,43	21.248,22	18,95	21.366,76	17,73	22.065,88	17,54	23.161,43	18,00

Nota: Los datos incluyen las unidades docentes y los centros e institutos de investigación.
La carga que se presenta es la real asignada para ese ciclo.

Fuente: Sección de Cargas Académicas. Centro de Evaluación Académica.
Oficina de Planificación Universitaria.

Gráfico RH 8

Panorama Cuantitativo Universitario 2011

Distribución relativa de la Carga Académica asignada por actividad. 2007 - 2011

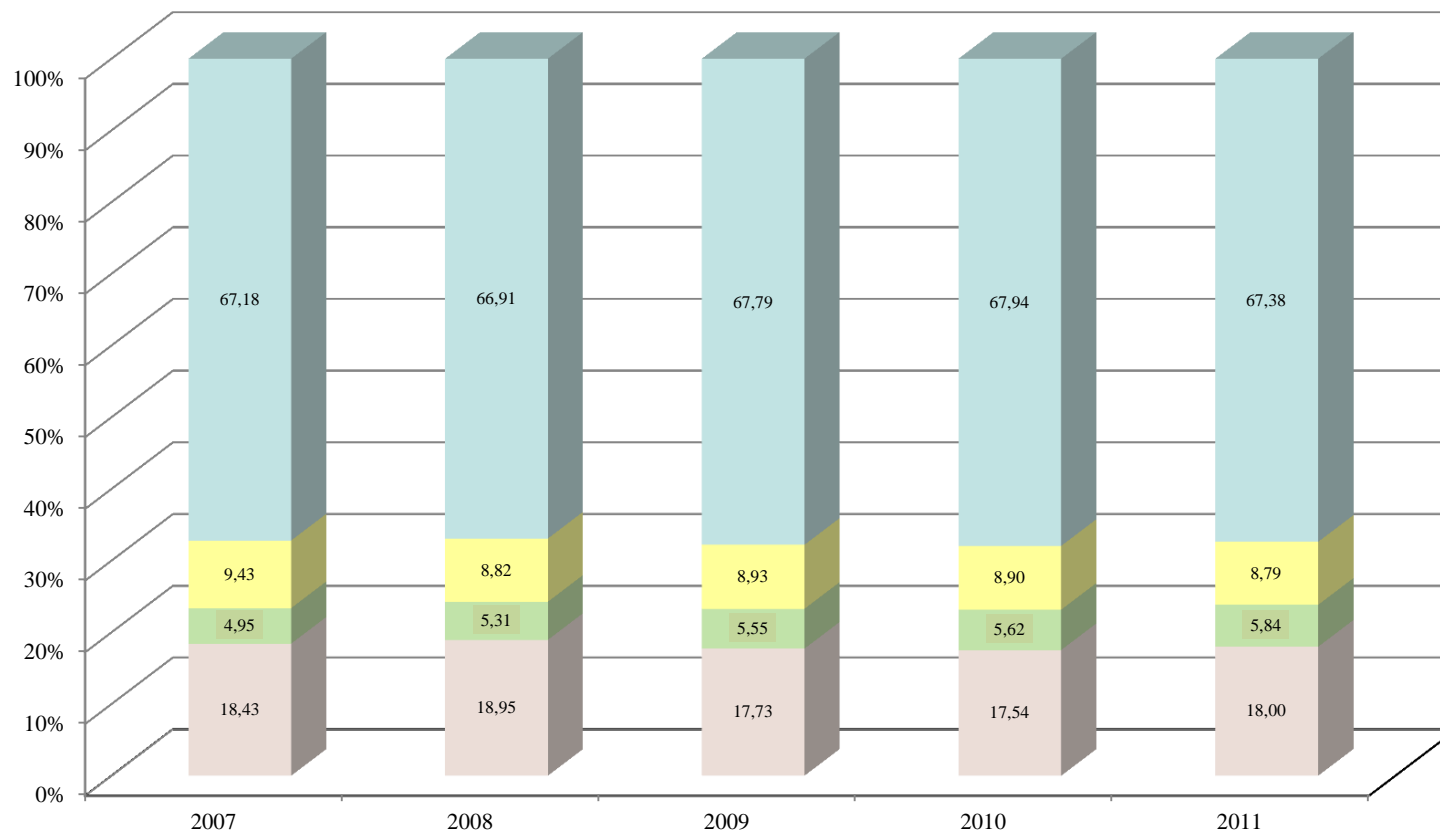

Fuente: Cuadro RH 16

Docencia Investigación Acción Social Doc-Administ.